



CERTIFICATE

This is to certify that the project work titled "Self Help Groups" submitted by P.Nagamounika, III B.Com(GEN) with H.T.No.193338100022 has been carried out under my supervision during the academic year 2021-2022.

P. Balamanikanta

Signature of the Internal Examiner

B. Peri Laxmi

Signature of the .H.O.D





PROJECT ON

SELF HELP GROUPS

By:

NAME: P.Nagamounika
REG. No: 193338100022

Under the guidance of:

Smt. B. Rani Durga, M.Com., Lecturer in Commerce
Smt. P. Bala Manikanta, M.Com., Lecturer in Commerce



WEL COME
TO
PROJECT
LOOK

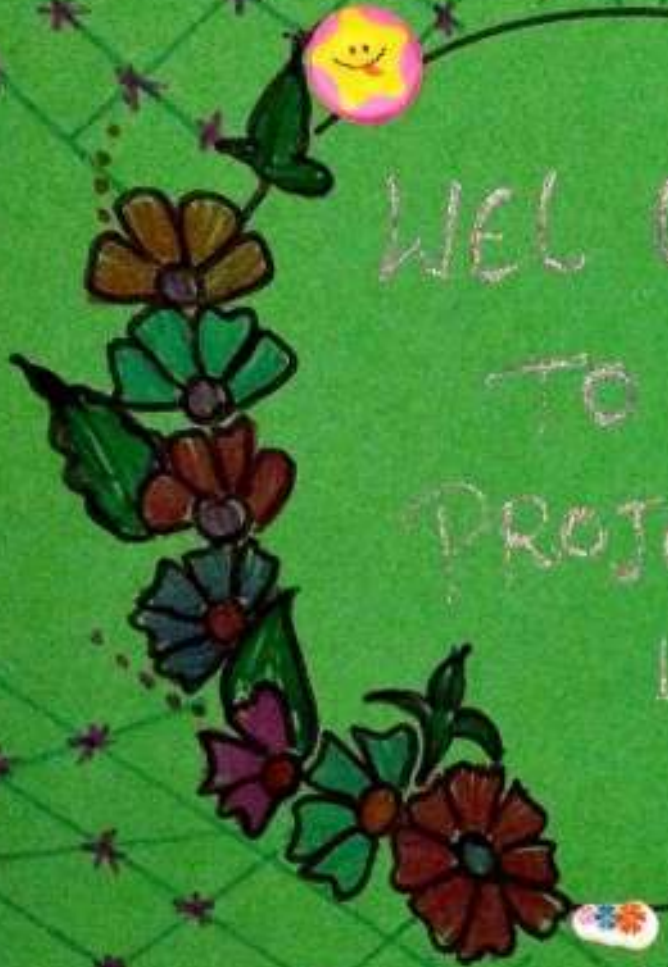

Self Help Groups ಯವರು ಹೇಗೆ
ಹಿರಿಗಣಿಸುವುದು ಮತ್ತು ವಿವರಿಸುವುದು
ಇವುಗಳ ಸಹಾಯದಿಂದ
INDEX

- Self Help Groups ಯವರು ಹೇಗೆ
- Self Help Groups ಯವರು ಹೇಗೆ ಸಹಾಯ ಮಾಡುವುದು, ಅಧಿಕಾರ, ಅಧಿಕಾರ
- ಮಾಡುವುದು
- self help groups ಯವರು ಹೇಗೆ ಸಹಾಯ ಮಾಡುವುದು
- self help groups ಯವರು ಹೇಗೆ ಸಹಾಯ ಮಾಡುವುದು
- self help ಮತ್ತು ಅಧಿಕಾರ



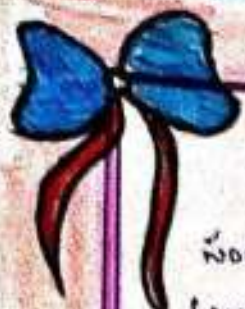

ಇನ್ನೂ ನೆಚ್ಚು ಹಣವು ಸ್ವೀಕೃತವಾಗಿರಬೇಕೆಂದು ನಂಬಿಕೆಯಿಂದ
 ಸಂಪಾದಿಸಿ ನಂಬಿಕೆ ಮತ್ತು ವಿಶ್ವಾಸವನ್ನು ಹೊಂದಿ ಪಡೆಯುವುದಾಗಿ
 ವಿಶ್ವಾಸವನ್ನು ಹೊಂದಿರಬೇಕಾಗಿ ಬರುತ್ತದೆ ಎಂದು ತಿಳಿಸುವುದಾಗಿ
 ತಿಳಿಸಿ. ಸರ್ಕಾರದಿಂದ ಸಹಾಯವನ್ನು ಪಡೆಯುವುದಾಗಿ
 ತಿಳಿಸಿ. ಸರ್ಕಾರದಿಂದ ಸಹಾಯವನ್ನು ಪಡೆಯುವುದಾಗಿ
 ತಿಳಿಸಿ. ಸರ್ಕಾರದಿಂದ ಸಹಾಯವನ್ನು ಪಡೆಯುವುದಾಗಿ

ಸ್ವೀಕೃತ ಸಹಾಯದ ಸವಲತಿಯ ಅನ್ವೇಷಣೆ

ಸ್ವೀಕೃತ ಸಹಾಯದ ಸವಲತಿಯ ಅನ್ವೇಷಣೆ
 ಮತ್ತು ಸರ್ಕಾರದ ಸಹಾಯವನ್ನು ಪಡೆಯುವುದಾಗಿ
 ತಿಳಿಸಿ. ಸರ್ಕಾರದಿಂದ ಸಹಾಯವನ್ನು ಪಡೆಯುವುದಾಗಿ
 ತಿಳಿಸಿ. ಸರ್ಕಾರದಿಂದ ಸಹಾಯವನ್ನು ಪಡೆಯುವುದಾಗಿ
 ತಿಳಿಸಿ. ಸರ್ಕಾರದಿಂದ ಸಹಾಯವನ್ನು ಪಡೆಯುವುದಾಗಿ
 ತಿಳಿಸಿ. ಸರ್ಕಾರದಿಂದ ಸಹಾಯವನ್ನು ಪಡೆಯುವುದಾಗಿ

ಸ್ವೀಕೃತ ಸಹಾಯದ ಸವಲತಿಯ ಅನ್ವೇಷಣೆ
 ಮತ್ತು ಸರ್ಕಾರದ ಸಹಾಯವನ್ನು ಪಡೆಯುವುದಾಗಿ
 ತಿಳಿಸಿ. ಸರ್ಕಾರದಿಂದ ಸಹಾಯವನ್ನು ಪಡೆಯುವುದಾಗಿ
 ತಿಳಿಸಿ. ಸರ್ಕಾರದಿಂದ ಸಹಾಯವನ್ನು ಪಡೆಯುವುದಾಗಿ
 ತಿಳಿಸಿ. ಸರ್ಕಾರದಿಂದ ಸಹಾಯವನ್ನು ಪಡೆಯುವುದಾಗಿ
 ತಿಳಿಸಿ. ಸರ್ಕಾರದಿಂದ ಸಹಾಯವನ್ನು ಪಡೆಯುವುದಾಗಿ

ಸ್ವೀಕೃತ ಸಹಾಯದ ಸವಲತಿಯ ಅನ್ವೇಷಣೆ
 ಮತ್ತು ಸರ್ಕಾರದ ಸಹಾಯವನ್ನು ಪಡೆಯುವುದಾಗಿ
 ತಿಳಿಸಿ. ಸರ್ಕಾರದಿಂದ ಸಹಾಯವನ್ನು ಪಡೆಯುವುದಾಗಿ
 ತಿಳಿಸಿ. ಸರ್ಕಾರದಿಂದ ಸಹಾಯವನ್ನು ಪಡೆಯುವುದಾಗಿ
 ತಿಳಿಸಿ. ಸರ್ಕಾರದಿಂದ ಸಹಾಯವನ್ನು ಪಡೆಯುವುದಾಗಿ
 ತಿಳಿಸಿ. ಸರ್ಕಾರದಿಂದ ಸಹಾಯವನ್ನು ಪಡೆಯುವುದಾಗಿ

ಇದೇ ಪುಸ್ತಕ ಮೂಲಕವೂ ವಂದಿ ಲಕ್ಷ್ಮೀನು ಹೇಳುತ್ತಿದ್ದಂತೆ. ಪುರಾಣ
ಯಾವುದೇ ಸಂದೇಶವನ್ನು ಪುರಾಣದ ಅಭಿಪ್ರಾಯದಿಂದ ಇದರ ಅರ್ಥವನ್ನು
ಮಾಡಬಹುದು.

ಫಲವು ಏನಿರಲಿ ಅದರ ಇಡೀ ಗುಣ ಸಾಂಪ್ರದಾಯಿಕವೂ ಅದೇ ಒಂದೇ
ನಿರ್ಧಾರವಾಗಲಿ ಸಂದೇಶವೇ ಪುರಾಣದ ಫಲವು ನಿರ್ಧಾರವು ಅದೇ
ನಿರ್ಧಾರವು ಸಂದೇಶವೇ ಪುರಾಣದ ಫಲವು.

ಫಲವು ಏನಿರಲಿ ಅದರ ಇಡೀ ಗುಣ ಸಾಂಪ್ರದಾಯಿಕವೂ ಅದೇ ಒಂದೇ
ನಿರ್ಧಾರವಾಗಲಿ ಸಂದೇಶವೇ ಪುರಾಣದ ಫಲವು ನಿರ್ಧಾರವು ಅದೇ
ನಿರ್ಧಾರವು ಸಂದೇಶವೇ ಪುರಾಣದ ಫಲವು.

ಫಲವು ಏನಿರಲಿ ಅದರ ಇಡೀ ಗುಣ ಸಾಂಪ್ರದಾಯಿಕವೂ ಅದೇ ಒಂದೇ
ನಿರ್ಧಾರವಾಗಲಿ ಸಂದೇಶವೇ ಪುರಾಣದ ಫಲವು ನಿರ್ಧಾರವು ಅದೇ
ನಿರ್ಧಾರವು ಸಂದೇಶವೇ ಪುರಾಣದ ಫಲವು.

ಫಲವು ಏನಿರಲಿ ಅದರ ಇಡೀ ಗುಣ ಸಾಂಪ್ರದಾಯಿಕವೂ ಅದೇ ಒಂದೇ
ನಿರ್ಧಾರವಾಗಲಿ ಸಂದೇಶವೇ ಪುರಾಣದ ಫಲವು ನಿರ್ಧಾರವು ಅದೇ
ನಿರ್ಧಾರವು ಸಂದೇಶವೇ ಪುರಾಣದ ಫಲವು.

ಫಲವು ಏನಿರಲಿ ಅದರ ಇಡೀ ಗುಣ ಸಾಂಪ್ರದಾಯಿಕವೂ ಅದೇ ಒಂದೇ
ನಿರ್ಧಾರವಾಗಲಿ ಸಂದೇಶವೇ ಪುರಾಣದ ಫಲವು ನಿರ್ಧಾರವು ಅದೇ
ನಿರ್ಧಾರವು ಸಂದೇಶವೇ ಪುರಾಣದ ಫಲವು.

ಫಲವು ಏನಿರಲಿ ಅದರ ಇಡೀ ಗುಣ ಸಾಂಪ್ರದಾಯಿಕವೂ ಅದೇ ಒಂದೇ
ನಿರ್ಧಾರವಾಗಲಿ ಸಂದೇಶವೇ ಪುರಾಣದ ಫಲವು ನಿರ್ಧಾರವು ಅದೇ
ನಿರ್ಧಾರವು ಸಂದೇಶವೇ ಪುರಾಣದ ಫಲವು.

ಫಲವು ಏನಿರಲಿ ಅದರ ಇಡೀ ಗುಣ ಸಾಂಪ್ರದಾಯಿಕವೂ ಅದೇ ಒಂದೇ
ನಿರ್ಧಾರವಾಗಲಿ ಸಂದೇಶವೇ ಪುರಾಣದ ಫಲವು ನಿರ್ಧಾರವು ಅದೇ
ನಿರ್ಧಾರವು ಸಂದೇಶವೇ ಪುರಾಣದ ಫಲವು.



ಸಿಖಿಯಾಳು ಸುಲಿಯಗುಡಿ ಮೆಟಂಗುಳ್ಳಿ ಋಣಿ ಅಭಿವಿಶ್ವಲಯ ಮೆಟಿಂಗುಳ್ಳಿ
 ಶಿಲ್ಪಿ ಅನಿವಾಸಿಗಳು. ಎರಡುಲ ವರ್ಷಲು ನಿಯಂತ್ರಣಿ ತೆಲಾಯ್ತು

ಈ ಸಿಖಿಯಾಳು ಮಧುತೈಲ ಸಂಸ್ಥೆಲ ಮಹಾಯ್ಲಿ ಮೂರುಲ
 ಅಪಕಾಶಂ ಲ್ಲಿಯ ಸಂಶ್ಲಿಲಯಲ ವಿಶ್ವನು ಸುಡಿ ಲೆಂಟಾಯ. ಅಮ
 ಸಿಖಿಯಾಳು ನೆರತಿಯೆನ ವರ್ಷಲುಲಾ ಮೆಟಿಂಗುಳ್ಳಿ ಮೆಟಿಂಗುಳ್ಳಿ
 ನಶ್ವಿಯಿಸ್ತುರು.

ಋಣಿಲ ಇವುಲೆಂ ಅಭಿವಿಶ್ವಲಯ ರೂಪಿ ರೂಪಿಯಂಟಿವಿನ್ ಲಲಂಟಿ
 ಮೆಟಿಂಗುಳ್ಳಿ ಸುಲಿಯಗುಡಿ ಅಭಿವಿಶ್ವಲಯ ಲಲಂಟಿ ಮೆಟಿಂಗುಳ್ಳಿ ಅಭಿವಿಶ್ವಲಯ
 ಅಭಿವಿಶ್ವಲಯ ಲಲಂಟಿ.

ಅಭಿವಿಶ್ವಲಯ ಇವುಲಾ ಮೂಲಾಳು ಅಭಿವಿಶ್ವಲಯ ಅಭಿವಿಶ್ವಲಯ ಲಲಂಟಿ
 ಮೂಲ ಸ್ವಿಯಾಳುಲಾಳಿ ಮೆಟಿಂಗುಳ್ಳಿ ಲಲಂಟಿ. ಮೆಟಿಂಗುಳ್ಳಿ ಲಲಂಟಿ
 ಲಲಂಟಿ. ಅಭಿವಿಶ್ವಲಯ ಮೆಟಿಂಗುಳ್ಳಿ ಮೂಲಾಳು ಮೂಲಾಳು
 ಲಲಂಟಿ. ಅಭಿವಿಶ್ವಲಯ ಮೆಟಿಂಗುಳ್ಳಿ ಮೂಲಾಳು ಮೂಲಾಳು
 ಲಲಂಟಿ. ಅಭಿವಿಶ್ವಲಯ ಮೆಟಿಂಗುಳ್ಳಿ ಮೂಲಾಳು ಮೂಲಾಳು
 ಲಲಂಟಿ.

ಸಿಖಿಯಾಳು ಮೆಟಿಂಗುಳ್ಳಿ, ಸ್ವಿಯಾಳು ಸಿಖಿಯಾಳು ಮೂಲಾಳು ಅಭಿವಿಶ್ವಲಯ
 ಮೂಲಾಳು ಅಭಿವಿಶ್ವಲಯ ಮೂಲಾಳು ಅಭಿವಿಶ್ವಲಯ ಲಲಂಟಿ.



ಸ್ವಲ್ಪದೂರ ಸಂವಹನದ ಲಕ್ಷಣವು :-
 ಸ್ವಲ್ಪದೂರ ಸಂವಹನದ ಸಮಸಮ ಸಂವಹನಕ್ಕೆ ಅಧಿಕಾರವನ್ನು ಲಕ್ಷಣವು

ಉದಾಹರಣೆ ಈಗಿನ ಸಮಸಮ ಸಂವಹನದ ವಿಷಯವನ್ನು ಈ ವಿಷಯದ ಸಂದರ್ಭದಲ್ಲಿ
 ಸಮಸಮ ಸಂವಹನದ ವಿಷಯವನ್ನು ಈ ವಿಷಯದ ಸಂದರ್ಭದಲ್ಲಿ
 ಸಮಸಮ ಸಂವಹನದ ವಿಷಯವನ್ನು ಈ ವಿಷಯದ ಸಂದರ್ಭದಲ್ಲಿ
 ಸಮಸಮ ಸಂವಹನದ ವಿಷಯವನ್ನು ಈ ವಿಷಯದ ಸಂದರ್ಭದಲ್ಲಿ

ವಹಿವಾಟು ಸುಖವಿಲ್ಲದಿದ್ದರೆ ಇಂತ ಸುಖವಾಟು ಮಾಡಬೇಡಿ
 ಅನುಭವಿಸಲು ಪ್ರೀತಿಯಿಂದಲೂ ಇವರು
 ಇದ ಸಭೆಯಿಂದಲೂ ಇನ್ನೂ ಇನ್ನೂ ಇನ್ನೂ ಇನ್ನೂ ಇನ್ನೂ ಇನ್ನೂ
 ಸದಸ್ಯರು ಅಂತಿಮವಾಗಿವೆ ಮತ್ತು ಇದ ಅಂತಿಮವಾಗಿವೆ.

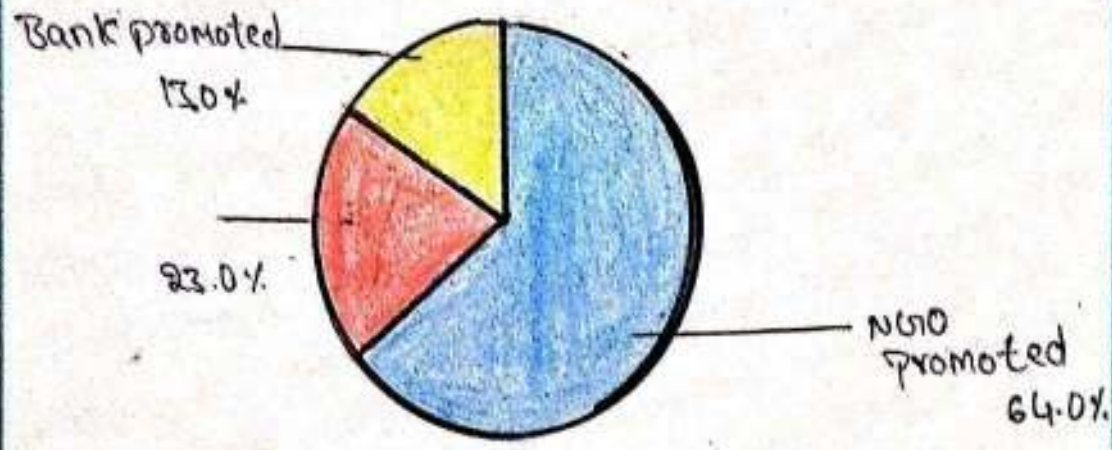

സ്വീഡൻ സർക്കാർ സേവനം വിദ്യാലയ മരണം കുറയ്ക്കുന്നു
SHPA മരണനിരക്ക് കുറയ്ക്കാനുള്ള പദ്ധതികൾ.

സർക്കാർ സേവനം

മരണനിരക്ക് കുറയ്ക്കാനുള്ള പദ്ധതികൾ വിദ്യാലയ മരണം കുറയ്ക്കുന്നു
പദ്ധതികൾ.

പദ്ധതികൾ സർക്കാർ സേവനം

സർക്കാർ സേവനം

സർക്കാർ സേവനം സർക്കാർ സേവനം സർക്കാർ സേവനം
സർക്കാർ സേവനം സർക്കാർ സേവനം സർക്കാർ സേവനം

സർക്കാർ സേവനം സർക്കാർ സേവനം സർക്കാർ സേവനം
സർക്കാർ സേവനം സർക്കാർ സേവനം സർക്കാർ സേവനം

സർക്കാർ സേവനം സർക്കാർ സേവനം സർക്കാർ സേവനം
സർക്കാർ സേവനം സർക്കാർ സേവനം സർക്കാർ സേവനം

സർക്കാർ സേവനം സർക്കാർ സേവനം സർക്കാർ സേവനം
സർക്കാർ സേവനം സർക്കാർ സേവനം സർക്കാർ സേവനം

സർക്കാർ സേവനം സർക്കാർ സേവനം സർക്കാർ സേവനം
സർക്കാർ സേവനം സർക്കാർ സേവനം സർക്കാർ സേവനം

സർക്കാർ സേവനം സർക്കാർ സേവനം സർക്കാർ സേവനം
സർക്കാർ സേവനം സർക്കാർ സേവനം സർക്കാർ സേവനം





ಅವಶ್ಯಕತೆಗಳಿಗೆ ಹೆಚ್ಚಿನ ಸಹಾಯವನ್ನು ನೀಡಲು ಸರ್ಕಾರದ ಸಹಾಯವನ್ನು ಪಡೆಯುವುದು.

SHG ಯು ಸರ್ಕಾರದಿಂದ ನೇರವಾಗಿ ಸಹಾಯವನ್ನು ಪಡೆಯುತ್ತದೆ. SHIP ಯು ಸರ್ಕಾರದಿಂದ ನೇರವಾಗಿ ಸಹಾಯವನ್ನು ಪಡೆಯುತ್ತದೆ. SHG ಯು ಸರ್ಕಾರದಿಂದ ನೇರವಾಗಿ ಸಹಾಯವನ್ನು ಪಡೆಯುತ್ತದೆ. SHIP ಯು ಸರ್ಕಾರದಿಂದ ನೇರವಾಗಿ ಸಹಾಯವನ್ನು ಪಡೆಯುತ್ತದೆ.



ಸಹಾಯಕ ಅಧಿಕಾರಿಗಳು
 ಸಹಾಯಕತೆ - ಸಹಾಯಕತೆ

ಅಧಿಕಾರಿಗಳು - ಅಧಿಕಾರಿಗಳು, ಅಧಿಕಾರಿಗಳ ಅಧಿಕಾರಿಗಳು
 ಅಧಿಕಾರಿಗಳು - ಅಧಿಕಾರಿಗಳು ಅಧಿಕಾರಿಗಳ ಅಧಿಕಾರಿಗಳು
 ಅಧಿಕಾರಿಗಳು ಅಧಿಕಾರಿಗಳ ಅಧಿಕಾರಿಗಳ ಅಧಿಕಾರಿಗಳು

ಅಧಿಕಾರಿಗಳು - ಅಧಿಕಾರಿಗಳ ಅಧಿಕಾರಿಗಳ ಅಧಿಕಾರಿಗಳ
 ಅಧಿಕಾರಿಗಳ ಅಧಿಕಾರಿಗಳ ಅಧಿಕಾರಿಗಳ ಅಧಿಕಾರಿಗಳ
 ಅಧಿಕಾರಿಗಳ ಅಧಿಕಾರಿಗಳ ಅಧಿಕಾರಿಗಳ ಅಧಿಕಾರಿಗಳ
 ಅಧಿಕಾರಿಗಳ ಅಧಿಕಾರಿಗಳ ಅಧಿಕಾರಿಗಳ ಅಧಿಕಾರಿಗಳ

ಸಹಾಯಕತೆ



Growth of the SHG-Bank Linkage Programme

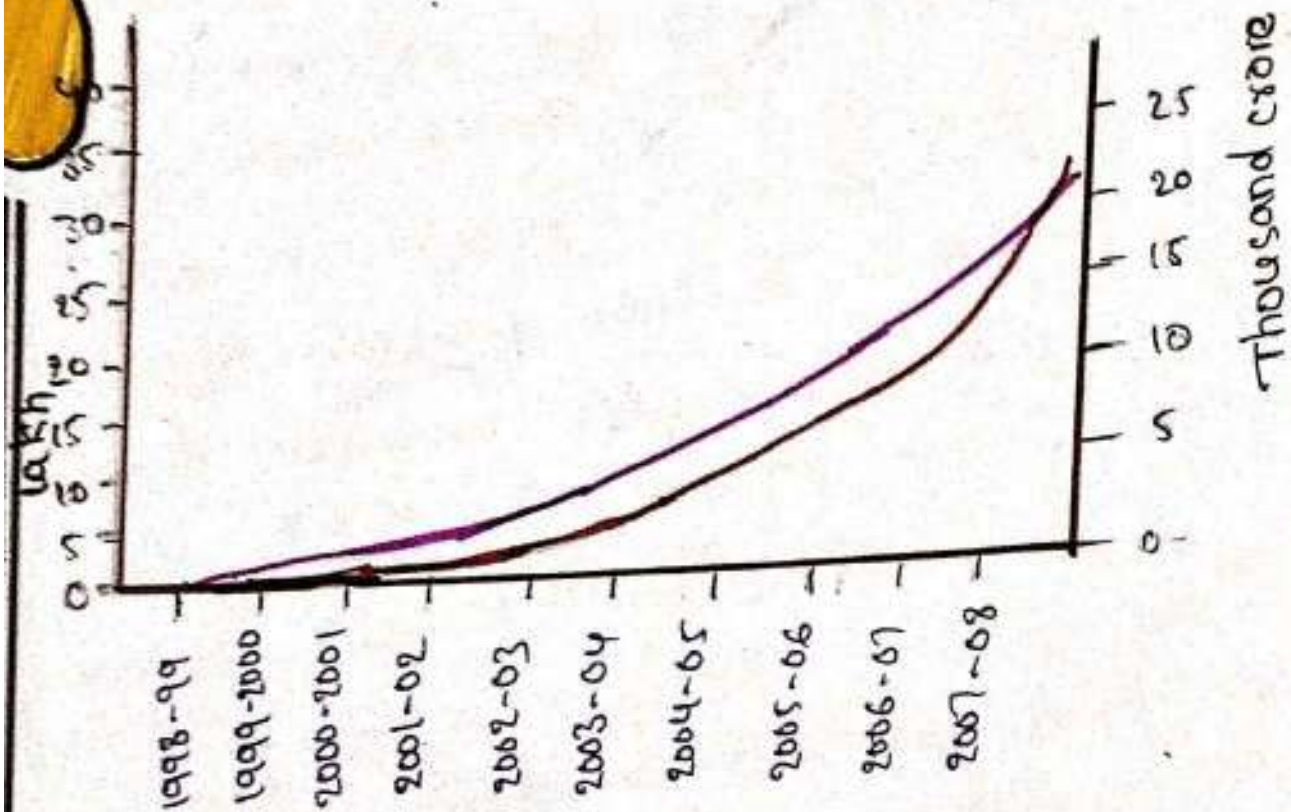

- cumulative number of SHG credit linked to Banks
- cumulative Bank loans to SHG (secondary axis)



SHG ರಚನೆಯೇ? ಪಾಡುವು ಎರಡು ಯಾವ ಯಾವ
 ಕೆಲಸ ಮಾಡುವುದು? ಗಣ್ಯ. ಪಾಡುವು (ಸಂಪನ್ಮೂಲ)
 ಎರಡು ದಿನಗಳಲ್ಲಿ ಕ್ರಿಯಾತ್ಮಕವಾಗಿ ಅಧ್ಯಯನ ಮಾಡುವ
 ಯಾವ ಯಾವ ಲಕ್ಷಣಗಳ SHG ಯಾವ ರೀತಿ ಅರ್ಥ.
 ರೀತಿ ಹೇಗೆ? ಎರಡು ಯಾವ ಯಾವ ಸಂಪನ್ಮೂಲ ಪಡೆಯ
 ಪರಿಣಾಮ ಪರಿಶೀಲಿಸಲು ಪಕ್ಕದ ರೀತಿ ಅರ್ಥ ಪಡೆಯ
 ಅರ್ಥವು ಮೊದಲನೆಯ ಅಧ್ಯಯನಕ್ಕೆ ಸ್ವಲ್ಪ ಯಾವ ಅನುಭವ
 ಪ್ರದಾನ ಮಾಡುವ. ಸಮಯ ರಿಗ್ನೀಯತೆಗೆ ಅರ್ಥ ಮಾಡಿ
 ಅನುಭವ ಅಧ್ಯಯನವನ್ನು ಮಾಡುವ.

ಕಾರ್ಯಕ್ರಮದ ಉದ್ದೇಶ

SHG ಯ ಕಾರ್ಯಕ್ರಮದ ಉದ್ದೇಶ ಎರಡು ಪಡೆಯ
 ಇನ್ನೊಂದು ಮೂಲಕ ಉದ್ದೇಶವು ಮೂಲಕ ಮಾಡುವುದು
 ಅಧ್ಯಯನ ಮಾಡುವುದು ಉದ್ದೇಶ ಮಾಡುವುದು ಮಾಡುವುದು.

ಮೂಲಕ ಅರ್ಥ

Trading of SHG :

ನಷ್ಟದ ಅರ್ಥ ಎರಡು ಸಲ ಅಧ್ಯಯನವಾಗಿದೆ. ಇದು
 ಅರ್ಥ ಮಾಡುವುದು (ಗಣ್ಯ) ಅಧ್ಯಯನವಾಗಿದೆ ಅರ್ಥ ಮಾಡುವುದು
 ಅಧ್ಯಯನ ಹೇಗೆ? ಅರ್ಥ ಇದು ಸಮಯ ಯಾವ
 ಅಧ್ಯಯನವಾಗಿದೆ ಅಧ್ಯಯನ ಮಾಡುವುದು ಅಧ್ಯಯನವಾಗಿದೆ
 ಮಾಡುವುದು. ಅಧ್ಯಯನ ಮಾಡುವುದು ಅಧ್ಯಯನವಾಗಿದೆ
 ಮಾಡುವುದು ಅಧ್ಯಯನ ಮಾಡುವುದು.

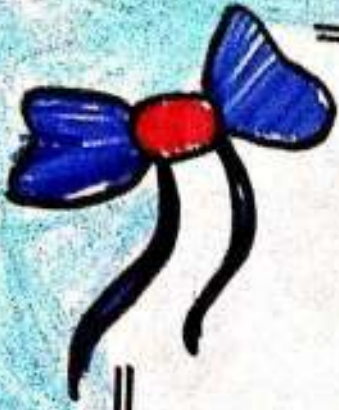

పాఠశాల పుస్తక పంపిణీ

ఇది సామాజిక బాంధవ్యం నాటికొరకు నాటికొరకు పంపిణీ
 కింద ఉన్న సమాజం రాష్ట్రం ఘంటసాల పాఠశాలలో
 ఆంధ్రప్రదేశ్ ఘంటసాల పాఠశాలకు ఈ పాఠశాల
 కుటుంబం. ఈ పాఠశాల పాఠశాల పాఠశాల పాఠశాల
 గుర్తింపుగా పాఠశాల పాఠశాల పాఠశాల పాఠశాల
 ఈ పాఠశాల సమాజం నాటికొరకు ఈ పాఠశాల పాఠశాల.

అలాగే పాఠశాల పాఠశాల పాఠశాల పాఠశాల
 పాఠశాల పాఠశాల పాఠశాల పాఠశాల పాఠశాల
 పాఠశాల పాఠశాల పాఠశాల పాఠశాల పాఠశాల
 పాఠశాల పాఠశాల పాఠశాల పాఠశాల పాఠశాల
 పాఠశాల పాఠశాల పాఠశాల పాఠశాల పాఠశాల



ಸಹೃದಯತೆ ಹಾಗೂ ಸಹಕಾರದ ಮೂಲಕ
 ಸಮಸ್ಯೆಗಳನ್ನು ಪರಿಹರಿಸುವುದು
 ಮನುಷ್ಯನ ಉದ್ದೇಶವಾಗಿದೆ.

ಮನುಷ್ಯನು ತನ್ನ ಸಮಸ್ಯೆಗಳನ್ನು ಪರಿಹರಿಸಲು
 ಸಹಕಾರದ ಮೂಲಕ ಸಮಸ್ಯೆಗಳನ್ನು
 ಪರಿಹರಿಸುವುದು ಮನುಷ್ಯನ ಉದ್ದೇಶವಾಗಿದೆ.
 ಮನುಷ್ಯನು ತನ್ನ ಸಮಸ್ಯೆಗಳನ್ನು ಪರಿಹರಿಸಲು
 ಸಹಕಾರದ ಮೂಲಕ ಸಮಸ್ಯೆಗಳನ್ನು
 ಪರಿಹರಿಸುವುದು ಮನುಷ್ಯನ ಉದ್ದೇಶವಾಗಿದೆ.

* ಮೂಲಕ ಹೆಜ್ಜೆ :

* **Taking up the economic activities :**
 ಮನುಷ್ಯನು ತನ್ನ ಸಮಸ್ಯೆಗಳನ್ನು ಪರಿಹರಿಸಲು
 ಸಹಕಾರದ ಮೂಲಕ ಸಮಸ್ಯೆಗಳನ್ನು
 ಪರಿಹರಿಸುವುದು ಮನುಷ್ಯನ ಉದ್ದೇಶವಾಗಿದೆ.
 ಮನುಷ್ಯನು ತನ್ನ ಸಮಸ್ಯೆಗಳನ್ನು ಪರಿಹರಿಸಲು
 ಸಹಕಾರದ ಮೂಲಕ ಸಮಸ್ಯೆಗಳನ್ನು
 ಪರಿಹರಿಸುವುದು ಮನುಷ್ಯನ ಉದ್ದೇಶವಾಗಿದೆ.

* ಸಮಸ್ಯೆಗಳನ್ನು ಪರಿಹರಿಸಲು ಸಹಕಾರದ ಮೂಲಕ
 ಸಮಸ್ಯೆಗಳನ್ನು ಪರಿಹರಿಸುವುದು ಮನುಷ್ಯನ ಉದ್ದೇಶವಾಗಿದೆ.

(4) ಸಹಕಾರದ ಮೂಲಕ

* ಸಮಸ್ಯೆಗಳನ್ನು ಪರಿಹರಿಸಲು ಸಹಕಾರದ ಮೂಲಕ
 ಸಮಸ್ಯೆಗಳನ್ನು ಪರಿಹರಿಸುವುದು ಮನುಷ್ಯನ ಉದ್ದೇಶವಾಗಿದೆ.



గాఢనియ పాఠ్యాల సందర్శనలలో పాల్గొనాలి. పొంపు
 ప్రాంతాల పాఠ్యాలలో పాల్గొనాలి. ఉత్తరప్రదేశ్ లోని
 పాఠ్యాల చెల్లించని వారి డి. పాఠ్యాలలో సభ్యులను
 పాఠ్యాలలో భాగస్వామిగా ఉంటారు.

పాఠ్యాలలో ఆయా పాఠ్యాలకు 10 నుండి 20 వరకు
 సభ్యులుగా ఉంటారు.

* (బి) గ్రామీణ పాఠ్యాల :-

గ్రామీణ పాఠ్యాల వారికి తన పాఠ్యాలలో తన పాఠ్యాల
 పాఠ్యాలలో పాఠ్యాలలో పాఠ్యాలలో పాఠ్యాలలో పాఠ్యాలలో
 పాఠ్యాలలో పాఠ్యాలలో పాఠ్యాలలో పాఠ్యాలలో పాఠ్యాలలో

పాఠ్యాలలో పాఠ్యాలలో పాఠ్యాలలో పాఠ్యాలలో పాఠ్యాలలో

పాఠ్యాలలో పాఠ్యాలలో పాఠ్యాలలో పాఠ్యాలలో పాఠ్యాలలో

పాఠ్యాలలో పాఠ్యాలలో పాఠ్యాలలో పాఠ్యాలలో పాఠ్యాలలో



SHUN സംസ്കൃതി സമ്പ്രദായം

(a) സംസ്കൃതി അനുഷ്ഠാന സമ്പ്രദായം :

സംസ്കൃതരായ സംസ്കൃത ഭക്തി രാജ്യത്ത് അതരായ
നിയന്ത്രണവും പ്രദേശ അനുഷ്ഠാന അതരായ അനുഷ്ഠാനം
അതരായ അനുഷ്ഠാനം ഉൾക്കൊള്ളുന്നു.

പുരാതനരായി അതരായ പുരാതന രാജ്യങ്ങളിൽ സംസ്കൃത
പുരാതന പുരാതന രാജ്യ സംസ്കൃതരായ അനുഷ്ഠാനം.

സംസ്കൃതരായ സംസ്കൃത രാജ്യ / സമീപത്തു സംസ്കൃത
അനുഷ്ഠാനം അതരായ അനുഷ്ഠാനം ഉൾക്കൊള്ളുന്നു.



Handwritten text in a cursive script, likely a letter or a page from a notebook. The text is arranged in approximately 15 horizontal lines. The handwriting is dense and somewhat slanted. The page is decorated with a red border at the top and a blue butterfly illustration in the upper left corner.

